Operatör:

Ressel REDERI AB

Avgångstider Barnängsbryggan

21 augusti 2023 -21 juni 2024

Vardagar

06:	**00**	**20**	**40**			
07:	00	10	20	30	40	50
08:	**00**	**10**	**20**	**30**	**40**	**50**
09:	00	20	40			
10:	**00**	**20**	**40**			
11:	00	20	40			
12:	**00**	**20**	**40**			
13:	00	20	40			
14:	**00**	**20**	**40**			
15:	00	20	40	50		
16:	**00**	**10**	**20**	**30**	**40**	**50**
17:	00	10	20	30	40	50
18:	**00**	**20**	**40**			
19:	00	20	40			
20:	**00**	**20**	**40**			
21:	00	20	40			
22:	**00**	**20**	**40**			
23:	00	20	40			
00:	**00**					

Lördag & Söndag

08:	**00**	**20**	**40**
09:	00	20	40
10:	**00**	**20**	**40**
11:	00	20	40
12:	**00**	**20**	**40**
13:	00	20	40
14:	**00**	**20**	**40**
15:	00	20	40
16:	**00**	**20**	**40**
17:	00	20	40
18:	**00**	**20**	**40**
19:	00	20	40
20:	**00**	**20**	**40**
21:	00	20	40
22:	**00**	**20**	**40**
23:	00	20	40
00:	**00**		

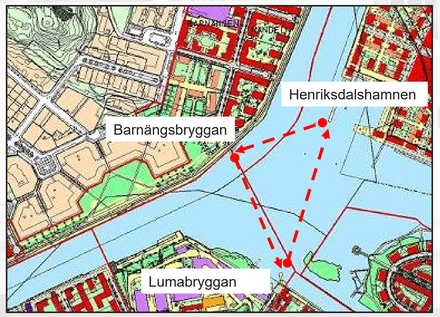

Fotnot:
Röda dagar trafikeras som helg
Julafton, nyårsafton samt midsommarafton trafikeras som helg

Allmänt

Resan är avgiftsfri.
Ungefärliga avgångstider. Vid frågor, kontakta farjetrafik.expl@stockholm.se
Cykel får medföras
Se www.ressel.se för ytterligare och aktuell information

Stockholms stad